

Ficha técnica



Fondo de pensiones voluntarias PLATINO

Portafolio Renta fija corto plazo o de Liquidez **Fecha de corte: 31/12/2019**

1. Características del portafolio

1.1. Fecha de inicio de operaciones	22/03/2019
1.2 Valor administrado (pesos)	\$ 627.829,895471
1.3 Valor Unidad al cierre (pesos)	\$ 10.467,097151
1.4 Numero de unidades	59,981281
1.5 Numero de partícipes	2

1.6 Aporte mínimo	NA
1.7 Adición mínima	NA
1.8 Retiro mínimo	NA
1.9 Retiro máximo parcial	NA
1.10 Saldo mínimo	NA

1.11 Sanción o comisión por retiro anticipado

Periodo	Comisión o sanción	
< a 12 meses	fondo	portafolio
	0%	

1.12 Porcentaje de comisión (tasa nominal anual)

Saldo acreditado en la cuenta individual SMLMV

Rango	asociado	No asociado
Hasta 115	2,90%	3,00%
Mayor a 115 hasta 230	2,60%	2,70%
Mayor a 230 hasta 460	2,30%	2,40%
Mayor a 460 hasta 920	2,00%	2,1%
Mayor a 920 hasta 1.840	1,70%	1,80%
Mayor a 1840 hasta 2.955	1,40%	1,50%
Mayor a 2.955	0,95%	1,00%

1.13 Base de comisión:

Saldo diario

1.14 Porcentaje de gastos totales del portafolio

Al cierre de mes	Al cierre del mes anterior
0%	0%

2. Calificación del Portafolio

2.1.1 Riesgo de administración y operacional	2.1.2 Riesgo de Mercado	2.1.3 Riesgo de Crédito
NA	NA	NA

2.2 Fecha última calificación:

NA

2.3 Entidad calificadora:

NA

3. Estrategia de Inversión:

El objetivo de este portafolio, es ofrecer a los partícipes una alternativa de inversión sobre títulos tradicionales, con bajo riesgo y perfil conservador. Los aportes en este portafolio serán invertidos principalmente en títulos de renta fija de corta y media duración, con una adecuada diversificación y buena liquidez. De esta forma, se propende preservar el capital invertido en este portafolio.

Las obligaciones de la Fiduciaria son de medio y no de resultado

4. Evolución. Rentabilidad efectiva anual del portafolio al cierre del periodo reportado

	mes	6 meses	1 año	2 años	3 años
4.3 Rentabilidad al cierre	1,42%	1,40%			
4.4 promedio mes	69,98%	34,9%	na	na	na
4.5 Volatilidad de la rentabilidad mes			na	na	na

4.1 EVOLUCION RENTABILIDAD ULTIMOS DOS AÑOS

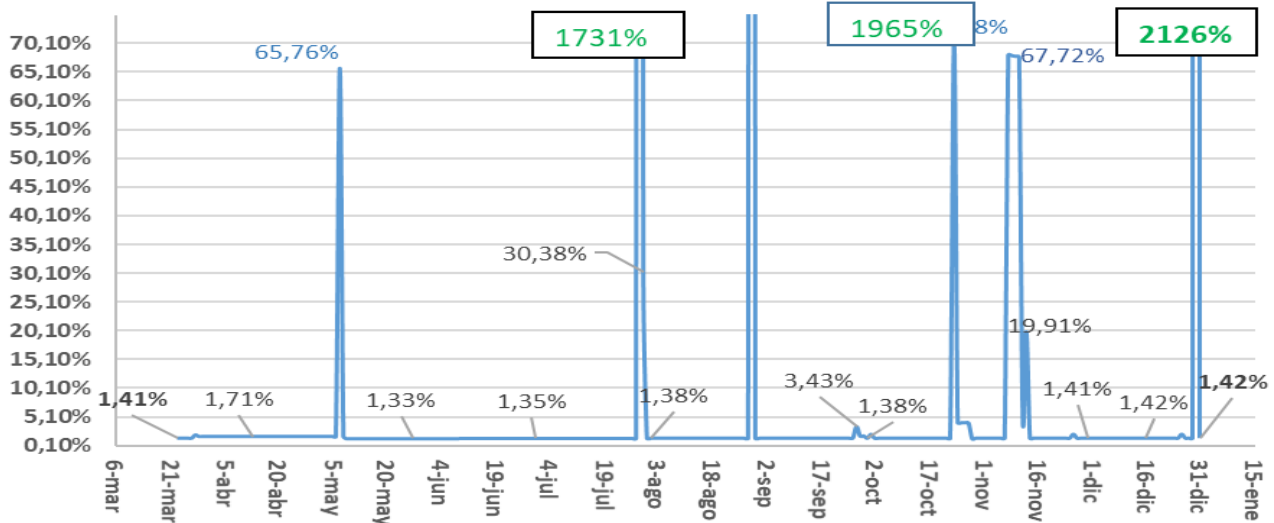

4.2 EVOLUCION VALOR UNIDAD ULTIMOS DOS AÑOS (PESOS)

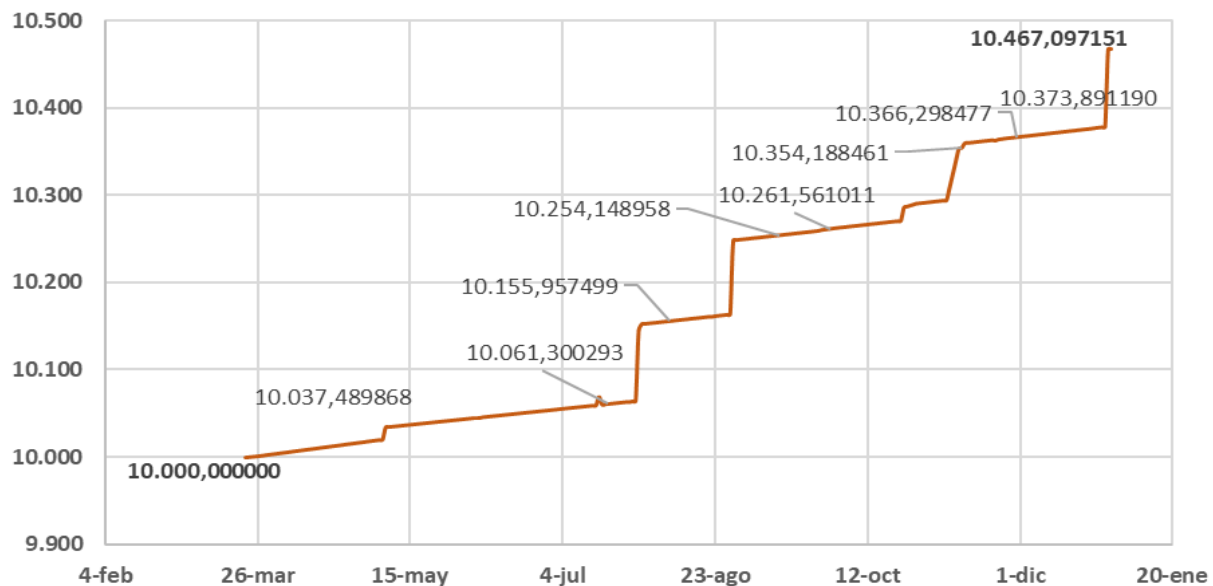

Las obligaciones de la Fiduciaria son de medio y no de resultado

5. Información de Maduración y Duración portafolio renta fija

Plazos	MADURACION % participación	DURACION % participación
1 a 180 días	100,00%	na
181 a 365 días		
mas de 1 a 3 años		
mas de 3 a 5 años		
mas de 5 años		
MADURACION promedio	1 día	
DURACION promedio		na

6. Distribución del portafolio.

6.1 Distribución portafolio por calificación

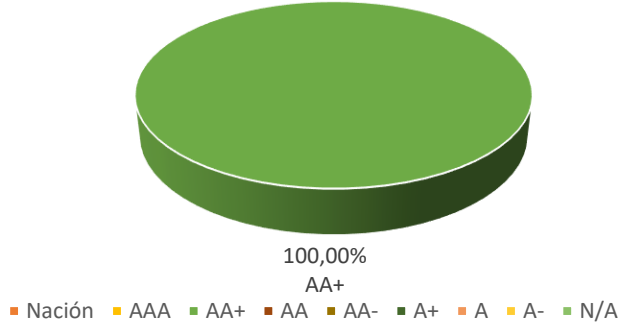

6.2 Distribución portafolio por tipo de inversión

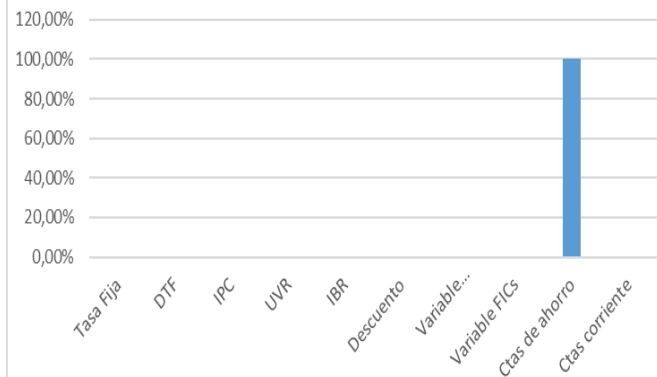

6.3 Distribución del portafolio por sector



6.4 Distribución por tipo de moneda Vr. nominal



Las obligaciones de la Fiduciaria son de medio y no de resultado

6.5 Composición del activo

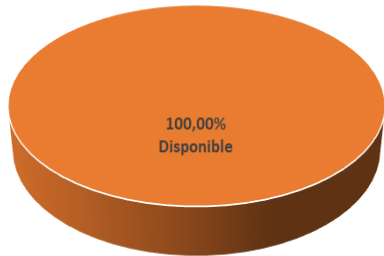

■ Inversiones ■ Disponible ■ Derivados ■ BRP ■ Cuentas por cobrar ■ Otros activos

6.6 Principales inversiones (10 emisores mas importantes)

Emisor	Participación
1. Bancoomeva	100,00%
2.	
3.	
4.	
5.	
6.	
7.	
8.	
9.	
10.	

100,00%

7. Hoja de Vida del Administrador del Portafolio

Nombre: Javier Alonso Ramirez Escobar

Profesión: Economista, Diplomado operación bursátil, Curso trading "Pristine" TPM1.

Email: javiera_ramirez@coomeva.com.co

Experiencia: 25 años de experiencia en el sector financiero, administrando portafolios de corto, mediano y largo plazo.

Otros fondos a su cargo: Ninguno.

8. Empresas vinculadas y relacionadas con la Administradora:

Matriz: Bancoomeva S.A.

10. Defensor del Cliente

Nombre persona natural: Luis Humberto Ustáriz

Firma o entidad: Ustariz y Abogados

Dirección: Carrera 11 A #96-51 oficina 203, Bogotá

Teléfono: 6108161

Email: defensoriafiducoomeva@austarizabogados.com

9. Revisor Fiscal del Fondo de Pensiones Voluntarias

Nombre persona natural: Olga Lucia Rosero Pabón

Firma o entidad: PricewaterhouseCoopers Ltda.

Dirección: Calle 19 Norte #2N-29 edif. Torre de Cali, piso 7

Teléfono: 6845500/10

Email: olga.lucia.rosero@co.pwc.com

El revisor fiscal es el mismo de la administradora:

SI _X_ NO _

Lucia son de medio y no de resultado

Este material es para información de los afiliados y no está concebido como una oferta o una solicitud para vender o comprar activos. La información contenida es sólo una guía general y no debe ser usada como base para la toma de decisiones de inversión. En relación con el fondo existe un prospecto de inversión y un contrato de suscripción de derechos que contiene información relevante para su consulta y podrá ser consultada en la página de Internet www.fiducoomeva.com y demás sitios en donde la información puede ser consultada. Las obligaciones asumidas por Fiduciaria Coomeva S.A., con ocasión de la celebración del contrato mediante el cual se vinculan los inversionistas al fondo son de medio y no de resultado. Los datos suministrados reflejan el comportamiento histórico del fondo, pero no implica que su comportamiento en el futuro sea igual o semejante.

Las