

Ficha Técnica

Fondo de Pensiones Voluntarias Renta Fija Corto Plazo / Liquidez



Ficha Técnica Mayo 2021

Fecha de Corte: 31/05/2021

1. Características del portafolio

1.1. Fecha de inicio de operaciones	22/03/2019
1.2 Valor administrado (pesos)	\$ 9.855.976.337,926900
1.3 Valor Unidad al cierre (pesos)	\$ 11.805,377766
1.4 Numero de unidades	834.871,745172
1.5 Numero de partícipes	2387

1.6 Aporte mínimo	NA
1.7 Adición mínima	NA
1.8 Retiro mínimo	NA
1.9 Retiro máximo parcial	NA
1.10 Saldo mínimo	NA

1.11 Sanción o comisión por retiro anticipado

Periodo	Comisión o sanción	
	fondo	portafolio
< a 12 meses	0%	

1.12 Porcentaje de comisión (tasa nominal anual)

Saldo acreditado en la cuenta individual SMLMV

Rango	asociado	No asociado
Hasta 115	2,90%	3,00%
Mayor a 115 hasta 230	2,60%	2,70%
Mayor a 230 hasta 460	2,30%	2,40%
Mayor a 460 hasta 920	2,00%	2,10%
Mayor a 920 hasta 1.840	1,70%	1,80%
Mayor a 1840 hasta 2.955	1,40%	1,50%
Mayor a 2.955	0,95%	1,00%

1.13 Base de comisión:	Saldo diario
------------------------	--------------

1.14 Porcentaje de gastos totales del portafolio

Al cierre de mes	Al cierre del mes anterior
0%	0%

2. Calificación del Portafolio

2.1.1 Riesgo de administración y operacional	2.1.2 Riesgo de Mercado	2.1.3 Riesgo de Crédito
NA	NA	NA

2.2 Fecha última calificación:	NA
--------------------------------	----

2.3 Entidad calificadora:	NA
---------------------------	----

3. Estrategia de Inversión:

El objetivo de este portafolio, es ofrecer a los partícipes una alternativa de inversión sobre títulos tradicionales, con bajo riesgo y perfil conservador. Los aportes en este portafolio serán invertidos principalmente en títulos de renta fija de corta y media duración, con una adecuada diversificación y buena liquidez. De esta forma, se propende preservar el capital invertido en este portafolio.

Ficha Técnica

Fondo de Pensiones Voluntarias Renta Fija Corto Plazo / Liquidez



Ficha Técnica Mayo 2021

Fecha de Corte: 31/05/2021

4. Evolución. Rentabilidad efectiva anual del portafolio al cierre del periodo reportado

	mes	6 meses	1 año	2 años	3 años
4.3 Rentabilidad al cierre	4,83%	0,36%	2,23%		
4.4 promedio mes	0,47%	1,45%	2,00%	na	na
4.5 Volatilidad de la rentabilidad mes	0,010%	0,011%	0,01%	na	na

4.1 EVOLUCION RENTABILIDAD ÚLTIMOS DOS AÑOS

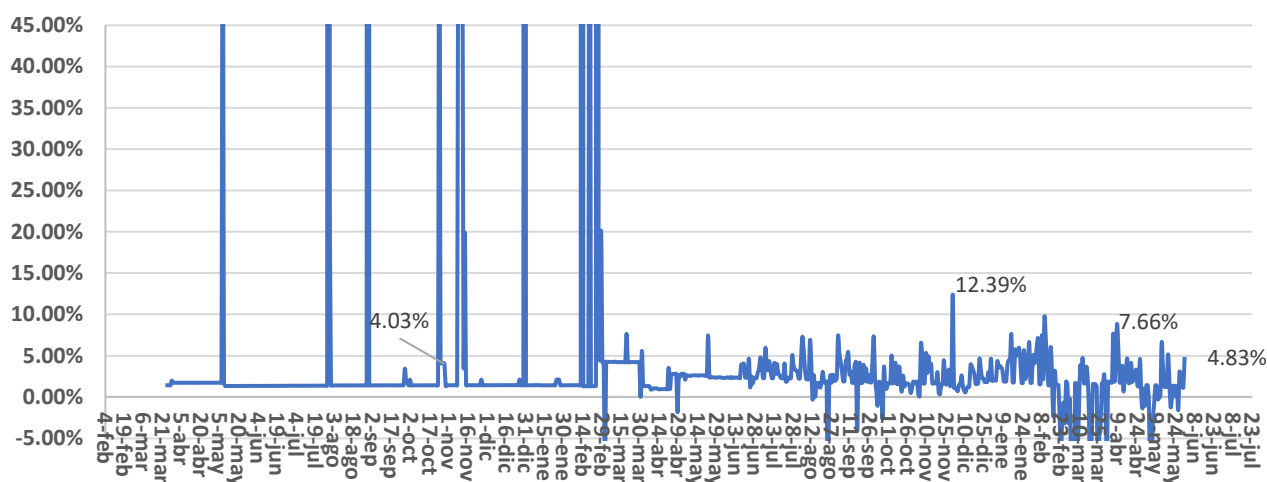

4.2 EVOLUCION VALOR UNIDAD ÚLTIMOS DOS AÑOS (PESOS)

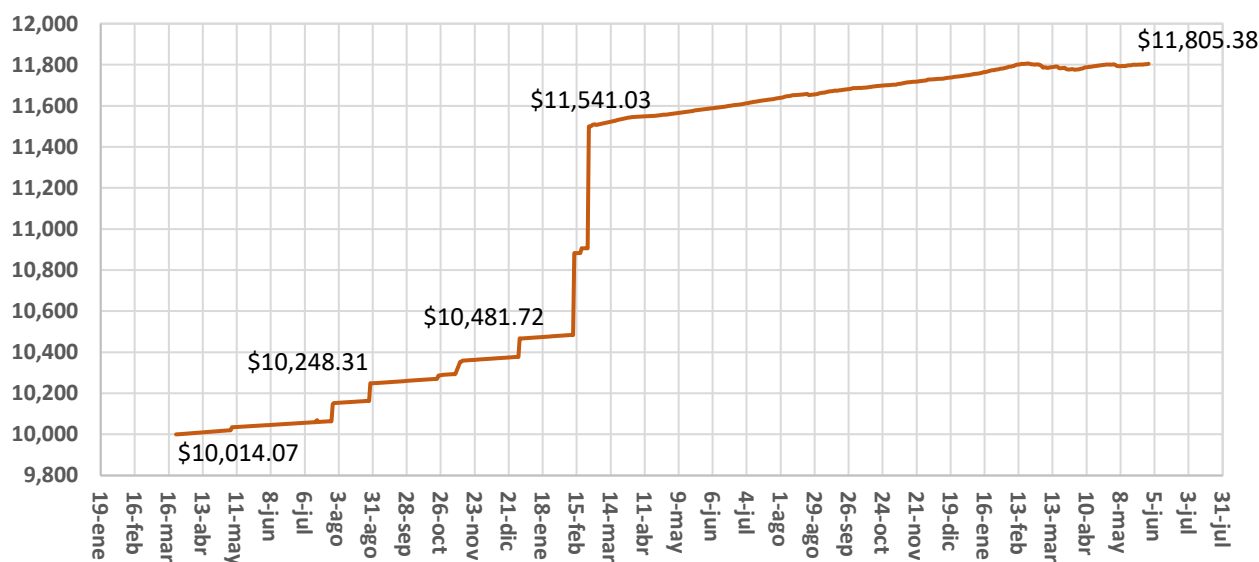

Ficha Técnica

Fondo de Pensiones Voluntarias Renta Fija Corto Plazo / Liquidez



Ficha Técnica Mayo 2021

Fecha de Corte: 31/05/2021

5. Información de Maduración y Duración portafolio Corto Plazo / Liquidez		
Plazos	MADURACION % participación	DURACION % participación
1 a 180 días	87,16%	na
181 a 365 días	9,55%	
mas de 1 a 3 años	3,05%	
mas de 3 a 5 años		
mas de 5 años		
MADURACION promedio	79	
DURACION promedio		79

6. Distribución del portafolio.

6.1 Distribución portafolio por calificación

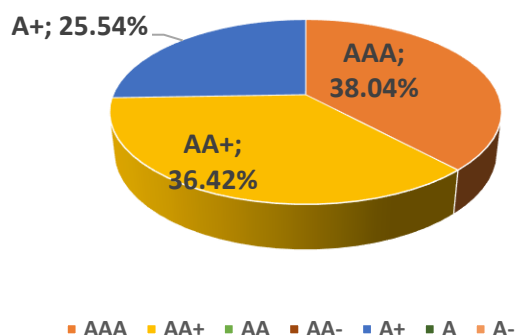

6.2 Distribución portafolio por tipo de inversión

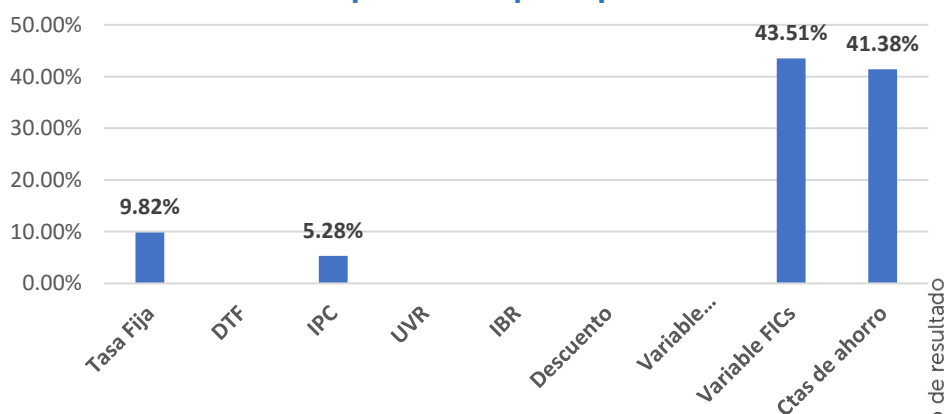

6.3 Distribución del portafolio por sector

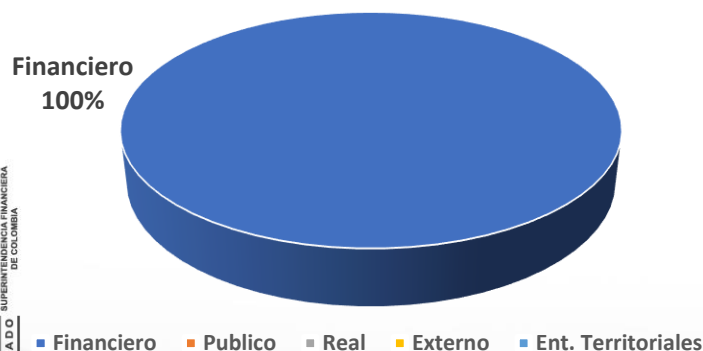

6.4 Distribución por tipo de moneda Vr. nominal



Ficha Técnica

Fondo de Pensiones Voluntarias Renta Fija Corto Plazo / Liquidez



Ficha Técnica Mayo 2021

Fecha de Corte: 31/05/2021

6.5 Composición del activo

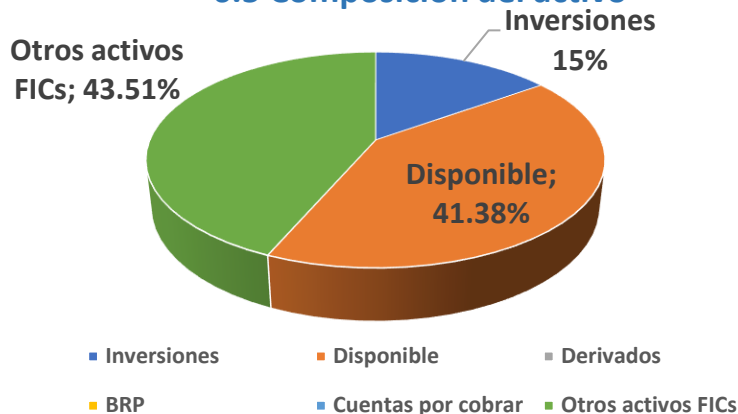

6.6 Principales inversiones (10 emisores mas importantes)

Emisor	Participación
1. Fiducioomeva	28,56%
2. Banco Pichincha	25,54%
3. Banco Mundo Mujer	16,94%
4. Fiduciaria Alianza	10,79%
5. BBVA Colombia	4,72%
6. Bancoomeva	4,18%
7. Itaú Asset Management Colombia	4,16%
8. Banco Davivienda	2,59%
9. GNB Sudameris	1,94%
10. Banco Caja Social	0,32%

99,73%

7. Hoja de Vida del Administrador del Portafolio

Nombre: Alejandro Zúñiga Osorio

Profesión: Economista y Negociador Internacional.

Estudios especializados: Diplomado de la Bolsa de Valores de Colombia, Universidad ICESI. Cursando Maestría en Administración Financiera, Universidad EAFIT.

Email: alejandrozuniga@coomeva.com.co

Experiencia: 2 años de experiencia en administración de portafolio y cash management.

Otros fondos a su cargo: Ninguno.

8. Empresas vinculadas y relacionadas con la Administradora:

Matriz: Bancoomeva S.A.

9. Revisor Fiscal del Fondo de Pensiones Voluntarias

Nombre persona natural: Olga Lucia Rosero Pabón

Firma o entidad: PricewaterhouseCoopers Ltda.

Dirección: Calle 19 Norte #2N-29 edif. Torre de Cali, piso 7

Teléfono: 6845500/10

Email: olga.lucia.rosero@co.pwc.com

El revisor fiscal es el mismo de la administradora:

SI _X_ NO _

10. Defensor del Cliente

Nombre persona natural: César A. Pérez Hamilton

Firma o entidad: Pg Abogados

Dirección: Avenida 19 #114-09 oficina 203, Bogotá

Teléfono: 3219240479 – 3232322934

Email: defensorfiducioomeva@pgabogados.com

Este material es para información de los afiliados y no está concebido como una oferta o una solicitud para vender o comprar activos. La información contenida es sólo una guía general y no debe ser usada como base para la toma de decisiones de inversión. En relación con el fondo existe un prospecto de inversión y un contrato de suscripción de derechos que contiene información relevante para su consulta y podrá ser consultada en la página de Internet www.fiducioomeva.com y demás sitios en donde la información puede ser consultada. Las obligaciones asumidas por Fiduciaria Coomeva S.A., con ocasión de la celebración del contrato mediante el cual se vinculan los inversionistas al fondo son de medio y no de resultado. Los datos suministrados reflejan el comportamiento histórico del fondo, pero no implica que su comportamiento en el futuro sea igual o semejante.